

ANLAGE 7

**Schnitt mit Darstellung der als
potentiell geeignet identifizierten
Einlagerungshorizonte**

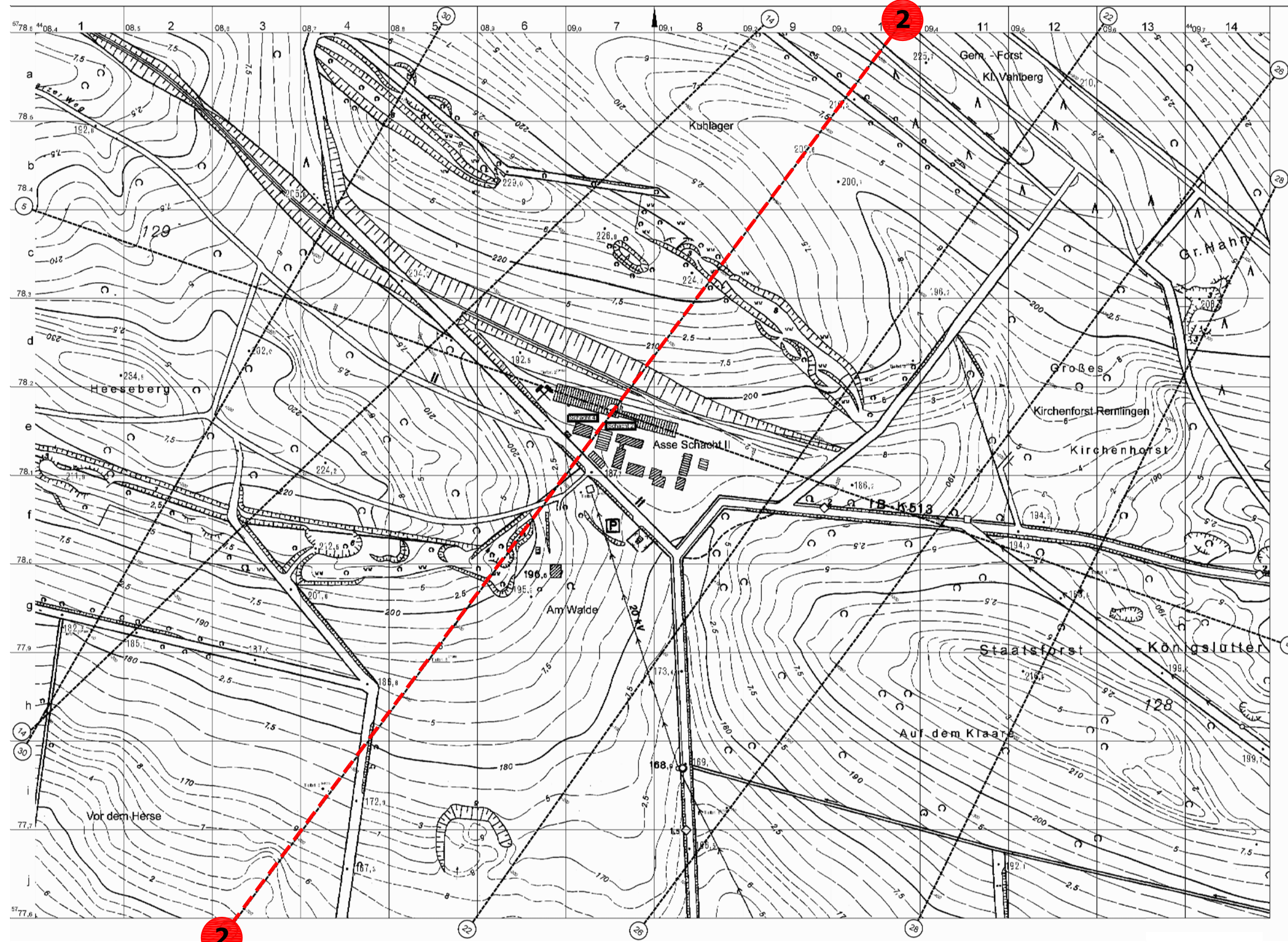

Anlage 7, Blatt 1

Darstellung der übertägigen Situation im Bereich der Schachanlage Asse II mit Eintragung der Schnittpur des geologischen Schnittes 2

Maßstab: 1:5.000

Beurteilung der Machbarkeit einer Umlagerung aller oder Teile der radioaktiven Abfälle in der Schachanlage Asse II

Datum: 09.09.2009

O:\Projekte EGB aktuell\... \EGB_07-036.01_Machbarkeit_Umlagerung

Unter Verwendung von grubenrisslichen Unterlagen der Asse GmbH - Gesellschaft für Betriebsführung und Schließung der Schachanlage Asse II, Tageriß mit Schnittlinien (angefertigt 2000, erhalten 2009)

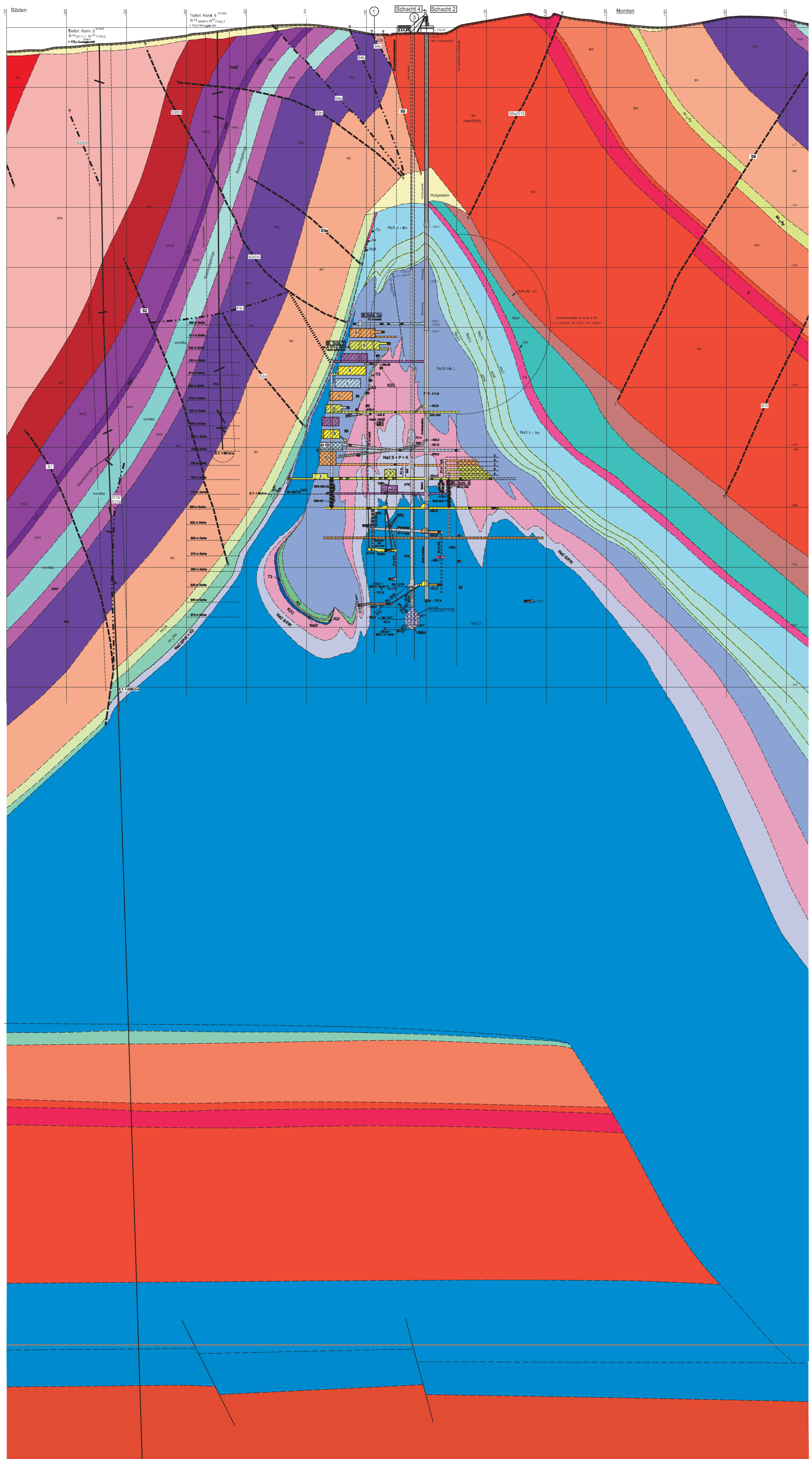

Unter Verwendung von grubenrisslichen Unterlagen der Asse GmbH - Gesellschaft für Betriebsführung und Schließung der Schachanlage Asse II, Schachanlage Asse, Schnitt 2, M 1:4.000 (nachgetragen 02/09)

Anlage 7, Blatt 2
Geologischer Schnitt 2 mit Darstellung der als potentiell geeignet identifizierten Einlagerungshorizonte
Maßstab: 1:5.000

Beurteilung der Machbarkeit einer Umlagerung aller oder Teile der radioaktiven Abfälle in der Schachanlage Asse II
Datum: 10.07.2009
O: @Projekte EGB aktuell... \EG8_07-036.01_Machbarkeit_Umlagerung