



**BUNDESGESELLSCHAFT
FÜR ENDLAGERUNG**

SCHACHTANLAGE ASSE II

Fachworkshop zur Vorstellung
der geologischen Oberflächenkarte



**19. April 2018, 14:00 Uhr
Lindenhalle Wolfenbüttel**

Vorstellung der geologischen Karte

Die geowissenschaftliche Erkundung der Salzstruktur Asse ist eine wichtige Grundlage für die Rückholung der radioaktiven Abfälle aus der Schachanlage Asse II. Im Rahmen dieser Erkundung hat die BGE eine neue geologische Oberflächenkarte der Asse erstellen lassen. Ziel der Überarbeitung ist es, die bisher vorliegenden Karten zu überprüfen und eine belastbare Grundlage für weitere Erkundungsarbeiten zur geologischen Struktur der Asse zu erarbeiten.

Fachreferenten BGE:

- Fr. Dr. Gärtner, Hr. Dr. Führböter

Fachreferenten ERCOSPLAN:

- Hr. Dr. Franzke, Hr. Donndorf

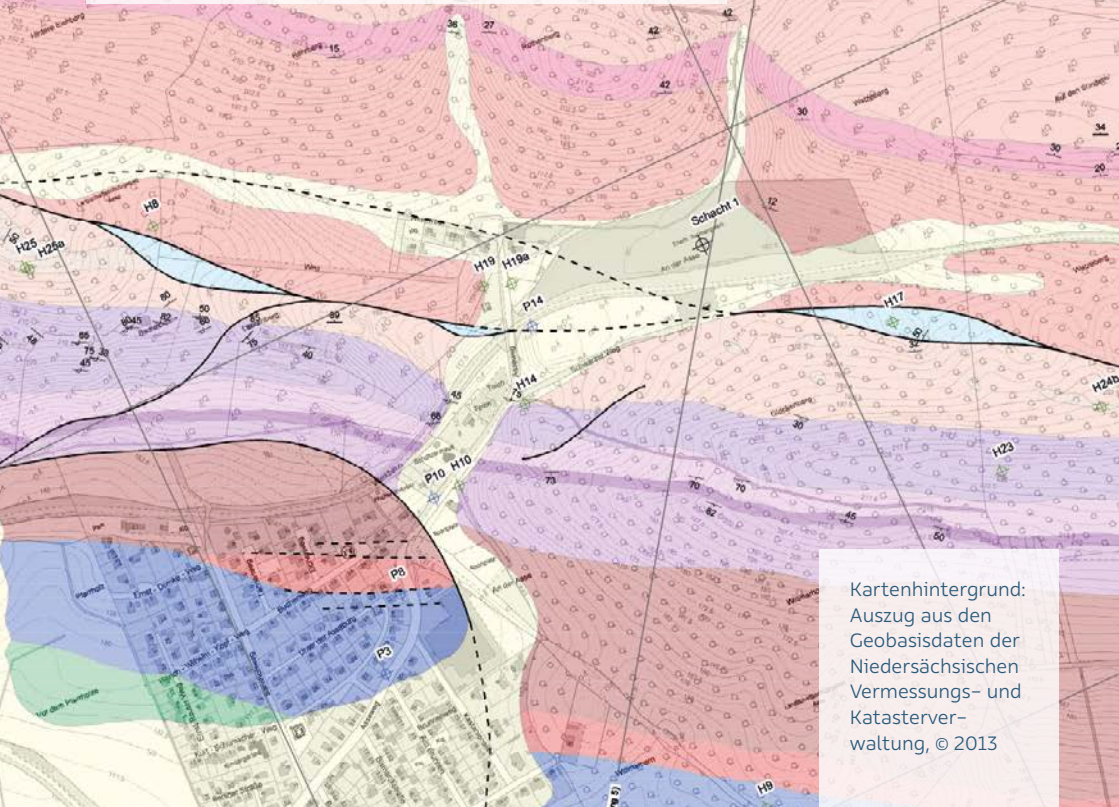

Kartenhintergrund:
Auszug aus den
Geobasisdaten der
Niedersächsischen
Vermessungs- und
Katasterver-
waltung, © 2013



Programm Fachworkshop

14:00 Uhr Begrüßung

- Einführungsvortrag (BGE)
- Historie und Entwicklung der geologischen Kartenwerke (BGE)
- Vorstellung der Kartiermethoden (ERCOSPLAN)

etwa 15:15 Uhr Kaffeepause

- Ergebnisse der Kartierung (ERCOSPLAN)
- Diskussion

Ende der Veranstaltung 18:00 Uhr

Moderation

Hr. Wilmanns (INFO ASSE)

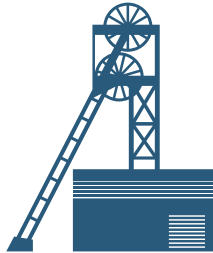

**Fachworkshop zur
Vorstellung der
geologischen
Oberflächenkarte**

Donnerstag, 19. April 2018
14:00–18:00 Uhr

Veranstaltungsort:
Lindenhalle Wolfenbüttel
Halberstädter Str. 1A
38300 Wolfenbüttel

**Bundes-Gesellschaft
für Endlagerung mbH (BGE)**

Eschenstraße 55
31224 Peine
T 05171 43-0
F 05171 43-1218
poststelle@bge.de

Geschäftsführung:
Ursula Heinen-Esser (Vors.)
Dr. Ewold Seeba
Prof. Dr. Hans-Albert Lennartz
Dr. Thomas Lautsch

Vorsitzender des Aufsichtsrats:
Staatssekretär Jochen Flasbarth

Handelsregister: AG Hildesheim (HRB 204918)