

## Über die Veranstaltung

### Die Tage der Standortauswahl

Bis zum Jahr 2031 soll ein Standort für ein Endlager für hochradioaktive Abfälle in Deutschland gefunden werden. Der Standort muss die bestmögliche Sicherheit für eine Million Jahre gewährleisten. Um dies sicherzustellen, wenden wir als Vorhabenträger gesetzlich normierte Kriterien und Anforderungen über alle Phasen des Standortauswahlverfahrens einheitlich in ganz Deutschland an und führen vorläufige Sicherheitsuntersuchungen durch. Aus diesem Grund möchten wir an den Tagen der Standortauswahl Ihre Fragen und Anregungen im Dialog aufnehmen, um die hierbei gewonnenen Erkenntnisse in das Verfahren einfließen lassen zu können.

Die Veranstaltung ist öffentlich – wir freuen uns auf Ihre Teilnahme!

Tage der  
Standortauswahl

### Anmeldung

Zur Planung bitten wir um vorherige Anmeldung unter [veranstaltung@bge.de](mailto:veranstaltung@bge.de) bis zum **30.11.2019**. Uns ist es besonders wichtig, mit der jungen Generation über das Thema Endlagerung zu diskutieren. Daher übernehmen wir für bis zu 20 Teilnehmer\*innen zwischen 16 und 30 Jahren gern die Reise- und Übernachtungskosten. Bitte bei der Anmeldung angeben.

### Veranstalter



Bundesgesellschaft für Endlagerung mbH (BGE)  
Eschenstraße 55, 31224 Peine

E-Mail: [veranstaltung@bge.de](mailto:veranstaltung@bge.de)

## Anfahrt



### Veranstaltungsort

Haus der Wissenschaft  
Pockelsstraße 11  
38106 Braunschweig

### Mit dem Bus

Sie erreichen das Haus der Wissenschaft mit der Buslinie 419 (direkter Weg vom Hauptbahnhof kommend) bzw. der 429 (wenn Sie aus der entgegengesetzten Richtung kommen). Haltestelle ist in beiden Fällen „Pockelsstraße“. Die Haltestelle befindet sich in unmittelbarer Nähe des Hauses. Die nächsten Straßenbahnhaltestellen sind „Mühlenfordtstraße“ (Linien M1, M2), Fußweg zum Haus ca. 5 Minuten und „Botanischer Garten“ (Linie M3), Fußweg ca. 8 Minuten.

Fahrplanauskunft bei der Braunschweiger Verkehrs-GmbH unter [www.bsvg.net](http://www.bsvg.net).

Tage der  
Standortauswahl



## Endlagerung im Dialog mit Wissenschaft und Öffentlichkeit



vom 12. bis 14. Dezember 2019

**3. Fachworkshop der BGE**  
im Haus der Wissenschaft, Braunschweig

## 12. Dezember 2019

Am Donnerstag geht es um den Austausch der BGE mit Lehr- und Forschungseinrichtungen in sechs Fachvorträgen und einer Postersession.

**10:00 – 10:20 Uhr** **Begrüßung** (in der Aula)

**10:20 – 11:30 Uhr** **Fachvorträge** (in der Aula)

**Prof. Dr. Oliver Sträter** (Uni Kassel) „Aspekte menschlicher Zuverlässigkeit in der Standortauswahl – Methoden und Ansätze“

**Prof. Florian Wellmann Ph.D.** (RWTH Aachen) „Geologische Modellierung und Quantifizierung von Unsicherheiten“

**11:50 – 13:00 Uhr** **Fachvorträge** (in der Aula)

**PD Dr. Wolfram Rühaak** (BGE mbH) „Methodische Überlegungen zur Einbeziehung von Ungewissheiten bei der Durchführung vorläufiger Sicherheitsuntersuchungen“

**Prof. Dr. Thomas Nagel** (TU Freiberg) „Herausforderungen in der THMC Modellierung für die Endlagerforschung“

**13:00 – 14:00 Uhr** **Mittagspause** (individueller Besuch der Mensa)

**14:00 – 15:10 Uhr** **Fachvorträge** (in der Aula)

**Prof. Dr. Stefan Buske** (TU Bergakademie Freiberg) „Seismische Abbildung der Erdkruste“

**Prof. Dr.-Ing. Joachim Stahlmann** (TU Braunschweig) „Endlagerung mit Rückholoption – gebirgsmechanische Erfordernisse und Konsequenzen“

**15:10 – 15:30 Uhr** **Kaffeepause**

**Postersession der Lehr- und Forschungseinrichtungen**

**15:30 – 16:30 Uhr** **Kurzvorstellung der Poster** (in der Aula)

**16:30 – 18:30 Uhr** **Postersession** (im Foyer 1. OG)

**18:30 Uhr** **Abendessen** (Catering vor Ort)

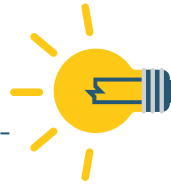

## 13. Dezember 2019

Am Freitag stellt die BGE den Stand ihrer Arbeiten vor und diskutiert die Ermittlung von Teilgebieten mit den anwesenden Wissenschaftler\*innen, welche zudem ihre aktuellen Forschungsprojekte in Kurzvorträgen präsentieren.

**09:00 – 09:15 Uhr** **Begrüßung** (in der Aula)

**09:15 – 09:50 Uhr** **Fachvortrag** (in der Aula)

**Dr. Jörg Mönig** (GRS) „Sicherheitsgerichtete Abwägung von Teilgebieten im Standortauswahlverfahren – Empfehlungen aus dem Vorhaben RESUS“

**09:50 – 10:35 Uhr** **Wissenschaftliche Kurzvorträge aus aktuellen Forschungsprojekten**

**10:35 – 11:00 Uhr** **Kaffeepause**

**11:00 – 12:30 Uhr** **Fortsetzung wissenschaftliche Kurzvorträge aus aktuellen Forschungsprojekten**

**12:30 – 13:30 Uhr** **Mittagspause** (Catering vor Ort)

**13:30 – 15:30 Uhr** **Vorträge** „Status Ermittlung von Teilgebieten“

- Aktueller Stand der Arbeiten
- Vorstellung und Diskussion Anwendungsmethodik
- Weitere Themen

**15:30 Uhr – 16:00 Uhr** **Kaffeepause**

**16:00 – 17:00 Uhr** **Fortsetzung Vorträge** „Status Ermittlung von Teilgebieten“

**17:00 – 18:00 Uhr** **Offene Diskussionsrunde/ Brainstorming**

**18:00 Uhr** **Abendessen** (Catering vor Ort)

## 14. Dezember 2019

Am Samstag laden wir die interessierte Öffentlichkeit zur Information und Diskussion aktueller Themen der Standortauswahl ein.

**10:00 – 10:30 Uhr** **Begrüßung und Einführung** (in der Aula)

**10:30 – 11:00 Uhr** **Einführung in die Ausschlusskriterien** (in der Aula)

**11:00 – 12:30 Uhr** **Diskussionsforum „Ausschlusskriterien“** (Posterpräsentationen mit offenen Diskussionsrunden in den Foyers)

**12:30 – 13:30 Uhr** **Mittagspause** (Catering vor Ort)

**13:30 – 14:00 Uhr** **Einführung in die Mindestanforderungen und geowissenschaftlichen Abwägungskriterien** (in der Aula)

**14:00 – 15:30 Uhr** **Diskussionsforum „Mindestanforderungen und geowissenschaftliche Abwägungskriterien“** (Posterpräsentationen mit offenen Diskussionsrunden in den Foyers)

**15:30 – 16:30 Uhr** **Fazit & offene Diskussionsrunde** (in der Aula)

### Informationsangebote in den Foyers:

- **BGE Infostand**
- **BGE Poster** (mehrere Poster zur Anwendungsmethodik der Kriterien und Anforderungen gemäß Standortauswahlgesetz)
- **Ausstellung „suche:x“ des Bundesamtes für kerntechnische Entsorgungssicherheit (BfE) zum Standortauswahlverfahren**

